

In Gemeinden ohne Wahlsprengelteilung am Gebäude des Gemeindewahllokales anschlagen. In Gemeinden mit Wahlsprengelteilung als allgemeinen öffentlichen Anschlag verwenden.

Durchschrift in jedem Fall unverzüglich an die Bezirkswahlbehörde absenden (nicht in Statutarstädten)!

Marktgemeinde:



6410

Telfs

Postleitzahl

Untermarktstraße 5 + 7

Straße, Hausnummer

Kundmachung

über Verfügungen der Gemeindewahlbehörde / in Statutarstädten der Bezirkswahlbehörde vor der Wahl

Anlässlich der Europawahl am 9. Juni 2024 wird gemäß § 39 Abs. 2 der Europawahlordnung – EuWO, BGBl. Nr. 117/1996, in der geltenden Fassung, verlautbart:

1. Wahllokal(e) und dazugehörige Verbotzone(n): *)

Bezeichnung:

Mittelschule Telfs, 07:00 - 15:00 Uhr

Adresse:

Weißbachstraße 30, 6410 Telfs

Verbotzone usw.:

ges. Gebäude inkl. Vorplatz, Gehsteige der südlich verlaufenden Straße entl. d. Gp 2535, der ges. Bereich d. Busterminals Gp 2534 inkl. Einfahrt TG SPZ, ehem. Skaterplatz (GP 2000) gesamtes Gebäude bis zum Haupteingang
gesamtes Gebäude bis zum Haupteingang
gesamtes Gebäude bis zum Haupteingang, westseitiger Parkplatz, das Gebäude umschließende Freifläche, südliche Straßen- und Gehsteige bis Privatgrundstücke (siehe Plan)

Altenwohnheim Wiesenweg, 07:30 - 09:00 Uhr

Wiesenweg 4, 6410 Telfs

Altenwohnheim Heilig Geist, 09:15 - 10:15 Uhr

Heilig-Geist-Wohnpark 18, 6410 Telfs

Mehrzweckgebäude Mösern, 11:00 - 13:00 Uhr

Möserer Dorfstraße 1, 6100 Mösern

Bei der Europawahl können Wahlkartenwählerinnen und Wahlkartenwähler ihre Stimme in jedem Wahllokal abgeben.

2. Wahlzeit von...siehe Punkt 1... bis Uhr **)

Während der Wahlzeit ist die Stimmabgabe durchlaufend möglich. Als Urkunden oder amtliche Bescheinigungen zur Feststellung der Identität kommen insbesondere in Betracht: Personalausweise, Pässe und Führerscheine, überhaupt alle amtlichen Lichtbildausweise.

Der Meldezettel ist zum Nachweis der Identität nicht geeignet.

3. Am Wahltag ist **innerhalb der Verbotzone** (Verbotzone ist das Gebäude, in dem sich ein Wahllokal befindet, ferner die im Punkt 1 als Verbotzone näher beschriebenen Flächen, wie etwa der Umkreis in Metern, Gehsteige, Verkehrsflächen usw.) folgendes **verboten**:

a) **jede Art der Wahlwerbung**, insbesondere auch durch Ansprachen an die Wählerinnen und Wähler, durch Anschlag oder Verteilen von Wahlaufrufen, Listen der Kandidatinnen und Kandidaten und dergleichen,

b) **jede Ansammlung von Personen**, sowie

c) **das Tragen von Waffen jeder Art** (das Verbot des Tragens von Waffen bezieht sich nicht auf jene Waffen, die am Wahltag von im Dienst befindlichen Organen des öffentlichen Sicherheitsdienstes und Justizwachebeamten nach ihren dienstlichen Vorschriften getragen werden müssen).

4. Übertretungen dieser Verbote werden von der Bezirksverwaltungsbehörde mit einer Geldstrafe bis zu 218 €, im Fall der Uneinbringlichkeit mit Ersatzfreiheitsstrafe bis zu zwei Wochen geahndet.

Der Bürgermeister:



Kundmachung

angeschlagen am 23.04.2024

abgenommen am 10.06.2024

*) Weitere Wahllokale auf einem Ergänzungsblatt anführen.

**) Besondere Wahlzeiten neben der Adresse des betreffenden Wahllokales anführen.



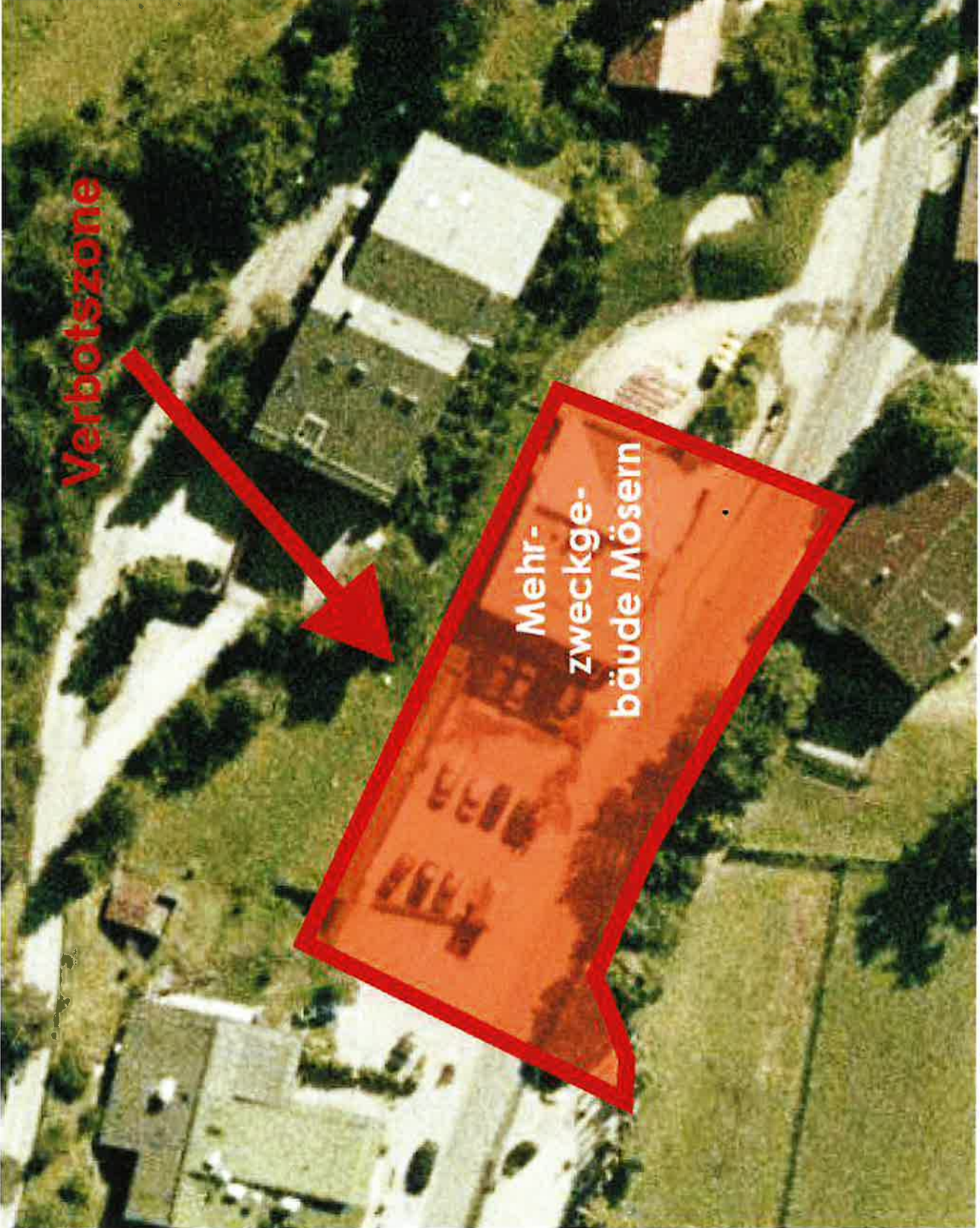

Verbotzone

Mehr-zweckge-bäude Mösern